Autohaus Hilgert GmbH
Leibnizstr 14 - 38228 Salzgitter - Tel.: 05341 / 8535 0



Ihr Ansprechpartner

Herr Jörg Fedrich
E-Mail: verkauf@autohaus-hilgert.de
Telefon: 05341 853520

Opel Crossland X Crossland Elegance Automatik, S...

Angebotsnr.: AH87-R421237

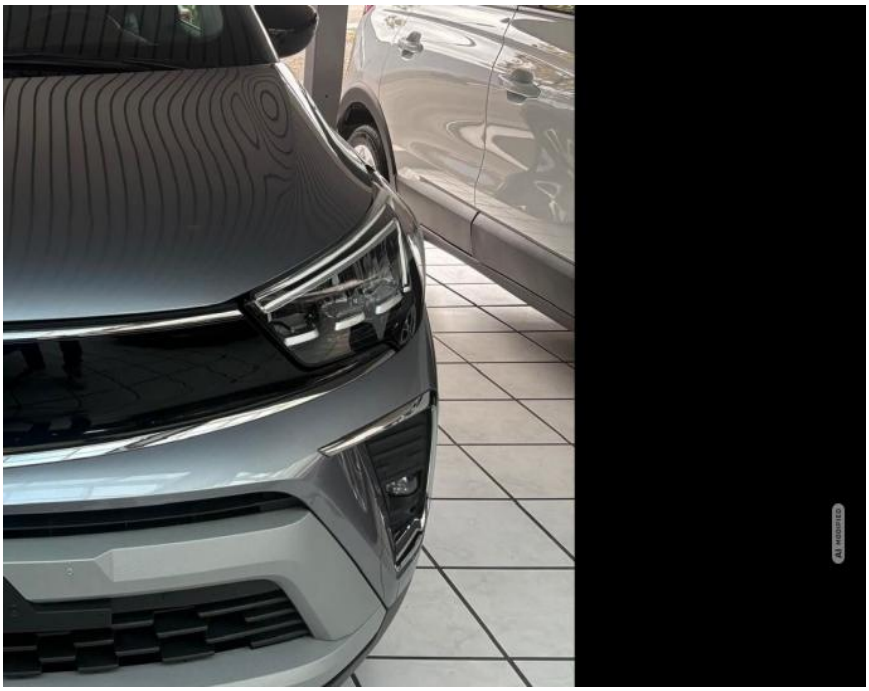





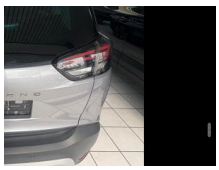





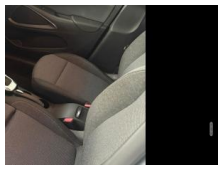

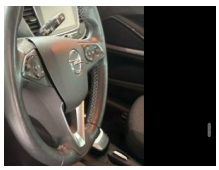

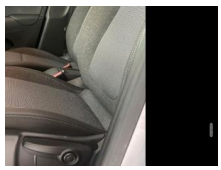

Erstzulassung:	Kilometer:	Farbe:	Leistung:	Kraftstoffart:
20.09.2024	11.992	Silber	96 kW / 131 PS	Benzin

PREIS
19.010 €

FINANZIERUNGSBEISPIEL

Laufzeit: 72 Monate	Anzahlung: 30 %
Basis-Finanzierung:*	Mtl. Rate:
Zielraten-Finanzierung:**	Mtl. Rate: **131 €**

* Basisfinanzierung: Anzahlung: 5.703 Euro, Laufzeit: 72 Monate, Nettodarlehen: 13.307 Euro, Gesamtbetrag: 21.800 Euro, Zinsätze: 6.78% Sollz. (gebunden), 6.99% eff.
** Zielratenfinanzierung: Anzahlung: 5.703 Euro, Laufzeit: 72 Monate, Nettodarlehen: 13.307 Euro, Zielrate: 10.456 Euro, Gesamtbetrag: 22.332 Euro, Zinsätze: 6.78% Sollz. (gebunden), 6.99% eff.,
Achtung! Kredite kosten Geld.
Vermittlung für: Ein Angebot der Openbank Deutschland AG, Santander-Platz 1, 41061 Mönchengladbach.
Repräsentatives Beispiel gem. § 17 Abs. 4 PAngV.

Ausstattung

Weiteres

- Airbag Fahrer-/Beifahrerseite
  Ambiente-Beleuchtung Mittelkonsole
  Anti-Blockier-System (ABS) Antriebsart:
  Frontantrieb Armlehne vorn links
  Steckdose (12V-Anschluß) in
  Mittelkonsole Audio-Navigationssystem
  Multimedia Navi Pro
  Freisprecheinrichtung (Bluetooth) mit
  Sprachsteuerung
- USBSchnittstelle vorn (2-fach)
  Audiobedienung am Lenkrad Bordcomputer
  Bremsassistent DAB-Tuner (Radioempfang
  digital) Dach Wagenfarbe Dach
- Design-Ausführung (Chrom)
  Fensterzierleisten Edelstahl / Chrom
  Einstiegsleisten mit Schriftzug Elegance
  Elektron. Stabilitäts-Programm (ESP)
  Fahrassistenz-System: Autonomer
  Notbrems-Assistent mit
  Frontkollisionswarnung und
- Einschaltautomatik für Fahrlicht mit
  Tunnelerkennung
- Einschaltautomatik für Fahrlicht
- Fahrassistenz-System: Fernlichtassistent
- Scheibenwischer mit Regensensor
- Leseleuchten im Fond
- Innenspiegel mit Abblendautomatik
- Sonnenblenden mit Spiegel (beleuchtet)
- Fahrassistenz-System: Notbrems-Assistent
- FahrassistenzSystem:
  Frontkollisionswarnung
- Fahrassistenz-System:
  Fußgängererkennung
- Fahrassistenz-System:
  Müdigkeitserkennungs-Sensor
  Fahrassistenz-System:
  Berganfahr-Assistent (HSA
- Hill Start Assist) Fahrassistenz-System:
  Spurverlassenswarnung
  Fahrassistenz-System:
  Verkehrszeichenerkennung Farbdisplay (3
- 5 Zoll) Fensterheber elektrisch vorn und
  hinten
- One-TouchFunktion
  Geschwindigkeits-Regelanlage (Tempomat)
  Getriebe Automatik - mit Start-/Stop
  (6-Stufen) Karosserie: 5-türi
- Klimaautomatik 2-Zonen
  Kopf-Airbag-System Kopfstützen hinten
  (3-fach) Lenkrad (Leder 3-Speichen)
  LM-Felgen 6
- 5x16 (10-Speichen
- Bicolor) Mittelarmlehne vorn
  Modellpflege Motor 1
- 2 Ltr. - 96 kW (130 PS)
  Nebelscheinwerfer LED
- Reifendruck-Kontrollsystem
  Rückfahrkamera mit 180°
  Umgebungsansicht Parkpilotsystem vorn
  und hinten Rücksitz geteilt / klappbar
  Schadstoffarm nach Abgasnorm Euro 6e
  Seitenairbag vorn Tagfahrlicht LED

EGA
STÄNDIG ÜBER 15.000 FAHRZEUGE IM BESTAND!

© 2004-2026 Autohaus Hilgert GmbH - Alle Rechte vorbehalten - Preisangaben ohne Gewähr und soweit nicht anders ausgewiesen inklusive MwSt.
Änderungen und Irrtümer vorbehalten