Autohaus Hilgert GmbH
Leibnizstr 14 - 38228 Salzgitter - Tel.: 05341 / 8535 0

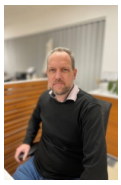

Ihr Ansprechpartner

Herr Uwe Hilgert
E-Mail: Uwe.Hilgert@Autohaus-Hilgert.de
Telefon: 05341 853519

Dacia Jogger 1.6 E-TECH Hyb 140 Extreme 7S

AT27-GW-ASG-09 **Angebotsnr.:**



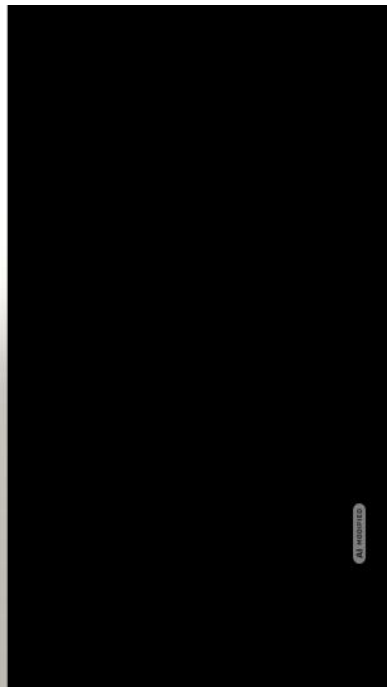







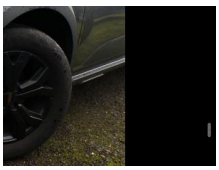





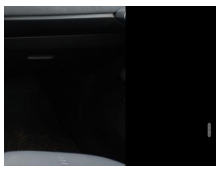

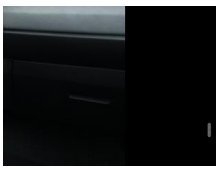

Erstzulassung:	Kilometer:	Farbe:	Leistung:	Kraftstoffart:
29.09.2023	54.300	Grau	104 kW / 141 PS	Hybrid

PREIS
20.750 €

FINANZIERUNGSBEISPIEL

Laufzeit: 72 Monate	Anzahlung: 30 %
Basis-Finanzierung:*	Mtl. Rate:
Zielraten-Finanzierung:**	Mtl. Rate: **143 €**

* Basisfinanzierung: Anzahlung: 6.225 Euro, Laufzeit: 72 Monate, Nettodarlehen: 14.525 Euro, Gesamtbetrag: 23.796 Euro, Zinsätze: 6.78% Sollz. (gebunden), 6.99% eff.
** Zielratenfinanzierung: Anzahlung: 6.225 Euro, Laufzeit: 72 Monate, Nettodarlehen: 14.525 Euro, Zielrate: 11.413 Euro, Gesamtbetrag: 24.376 Euro, Zinsätze: 6.78% Sollz. (gebunden), 6.99% eff.,
Achtung! Kredite kosten Geld.
Vermittlung für: Ein Angebot der Openbank Deutschland AG, Santander-Platz 1, 41061 Mönchengladbach.
Repräsentatives Beispiel gem. § 17 Abs. 4 PAngV.

Ausstattung

Weiteres
- Sonderlackierung Dolomit-Grau / Schiefer-Grau Metallic
- City-Paket (Fahrassistenz-System: Totwinkel-Assistent / Einparkhilfe vorn und hinten)
- Audio-Navigationssystem mit Touchscreen-Farbdisplay (Media Nav)
- Sitzheizung vorn
- LM-Felgen 16 Zoll
- Reifen 205/60 R16
- Reifenreparatur-Set
- Scheinwerfer LED
- Komfort-Paket (Lenksäule (Lenkrad) längsverstellbar / Geschwindigkeits-Regelanlage (Tempomat) / Einparkhilfe hinten)
- 4 Lautsprecher
- Außenspiegel Kupfer-Optik
- Außentemperaturanzeige
- Dachantenne im Haifischflossen-Design
- Dekor-/Zierstreifen Xtreme
- Designelemente Stoßfänger Kupfer
- Digitales Instrumenten-Display
- Front-/Heckschürze im SUV-Look (dunkelgrau)
- Gepäckraumabdeckung
- Geschwindigkeits-Begrenzeranlage
- Heckscheibe heizbar
- Heckscheibenwischer
- Hybrid 104 kW E-Tech (Motor 1
- 6 Ltr. - 69 kW)
- Innenausstattung: Dekoreinlagen Kupfer
- Innenausstattung: Türverkleidung und Armaturen mit Textil Dekor
- Innenausstattung: Türverkleidungen mit Chrom-Applikationen
- Karosserie: 5-türig
- Klapptische in Fahrer- und Beifahrersitzlehne integriert
- Kopfstützen hinten mechan. verstellbar (3 Stück)
- Kühlergrill mit Emblem
- Kunststoffboden im Koffer-/Laderaum
- Lenkrad (Dekor Chromelementen)
- Lenksäule (Lenkrad) höhenverstellbar
- Mittelkonsole erhöht
- mit Armlehne und Staufach
- Modellpflege
- Otto-Partikelfilter (GPF)
- Parkbremse elektrisch
- Radstand 2897 mm
- Schadstoffarm nach Abgasnorm Euro 6e
- Schalt-/Wählhebelgriff mit Chromeinlage
- Schaltpunktanzeige
- Seitenfenster hinten ausstellbar
- Sitzausstattung: 7-Sitzer
- Sitzbezug / Polsterung: Stoff Extreme
- Steckdose (12V-Anschluß) 2.Sitzreihe
- Steckdose (12V-Anschluß) 3.Sitzreihe
- Stoßfänger Wagenfarbe
- Türgriffe außen Wagenfarbe
- Türgriffe innen verchromt

EGA STÄNDIG ÜBER 15.000 FAHRZEUGE IM BESTAND!

© 2004-2026 Autohaus Hilgert GmbH - Alle Rechte vorbehalten - Preisangaben ohne Gewähr und soweit nicht anders ausgewiesen inklusive MwSt.
Änderungen und Irrtümer vorbehalten