Autohaus Hilgert GmbH
Leibnizstr 14 - 38228 Salzgitter - Tel.: 05341 / 8535 0

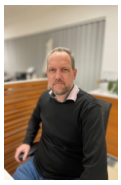

Ihr Ansprechpartner

Herr Uwe Hilgert
E-Mail: Uwe.Hilgert@Autohaus-Hilgert.de
Telefon: 05341 853519

Volkswagen Taigo 1.0 TSI DSG LIFE* LED * RÜCKFA...

Angebotsnr.: AS19-NY037734



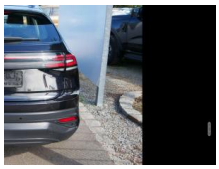

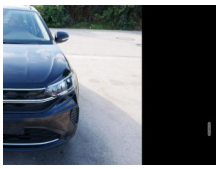

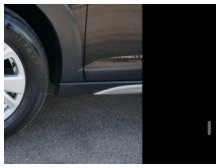

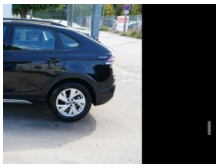

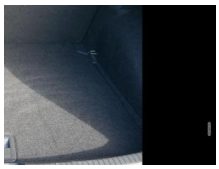

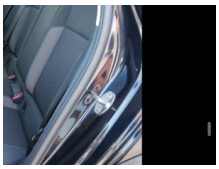





Erstzulassung:	Kilometer:	Farbe:	Leistung:	Kraftstoffart:
18.05.2022	52.200	Schwarz	81 kW / 110 PS	Benzin

PREIS
19.620 €

FINANZIERUNGSBEISPIEL

Laufzeit: 72 Monate	Anzahlung: 30 %
Basis-Finanzierung:*	Mtl. Rate:
Zielraten-Finanzierung:**	Mtl. Rate: **136 €**

* Basisfinanzierung: Anzahlung: 5.886 Euro, Laufzeit: 72 Monate, Nettodarlehen: 13.734 Euro, Gesamtbetrag: 22.500 Euro, Zinsätze: 6.78% Sollz. (gebunden), 6.99% eff.
** Zielratenfinanzierung: Anzahlung: 5.886 Euro, Laufzeit: 72 Monate, Nettodarlehen: 13.734 Euro, Zielrate: 10.791 Euro, Gesamtbetrag: 23.049 Euro, Zinsätze: 6.78% Sollz. (gebunden), 6.99% eff.,
Achtung! Kredite kosten Geld.
Vermittlung für: Ein Angebot der Openbank Deutschland AG, Santander-Platz 1, 41061 Mönchengladbach.
Repräsentatives Beispiel gem. § 17 Abs. 4 PAngV.

Ausstattung

Weiteres
- Komfort
- PARKTRONIC vorne + hinten mit RÜCKFAHRKAMERA
- SITZHEIZUNG Vordersitze
- Klimaanlage
- VIRTUAL COCKPIT
- Pakete
- WINTERPAKET
- Licht- und Sichtpaket
- Spiegel-Paket
- Assistenzsysteme
- Lane Assist (Spurhalteassistent)
- Umfeldbeobachtungssystem (Front Assist)
- Fernlichtassistent (Light Assist)
- Notbrems-Assistent
- Müdigkeitserkennung
- Geschwindigkeitsbegrenzer
- Infotainment
- NAVIGATIONSSYSTEM ÜBER SMARTLINK
- RADIO Radio
- TOUCHSCREEN
- MP3-Wiedergabe
- DAB
- USB-Anschluss
- Apple Car Play
- Android Auto
- Freisprecheinrichtung
- Bluetooth
- App-Connect
- Sicherheit
- 6x Airbag
- Notrufsystem
- ABS (Antiblockiersystem)
- ESP (Elektronisches Stabilitäts-Programm)
- el. Wegfahrsperre
- Reifendruckkontrolle
- Innenausstattung
- 5-Sitzer
- Polsterstoff Schwarz
- Vordersitze höhenverstellbar
- 5-Kopfstützen
- ISOFIX + ISOFIX (Beifahrersitz)
- MULTIFUNKTIONS-LEDERLENKRAD
- Lederschalthebel
- Lenksäule höhenverstellbar
- Schaltwippen am Lenkrad
- Mittelarmlehne
- teilbar klappbare Rücksitzbank
- DURCHLADEMÖGLICHKEIT
- Gepäckraumabdeckung
- Aussenausstattung
- 5-trg.
- el. Fensterheber vorne + hinten
- Dachreling
- el. heranklappbare und beheizbare Außenspiegel
- Innenspiegel automatisch abblendbar
- Colorverglasung
- Regensensor
- Licht und Sicht
- LED-SCHEINWERFER (VOLL)

EGA STÄNDIG ÜBER 15.000 FAHRZEUGE IM BESTAND!

© 2004-2026 Autohaus Hilgert GmbH - Alle Rechte vorbehalten - Preisangaben ohne Gewähr und soweit nicht anders ausgewiesen inklusive MwSt.
Änderungen und Irrtümer vorbehalten