Autohaus Hilgert GmbH
Leibnizstr 14 - 38228 Salzgitter - Tel.: 05341 / 8535 0

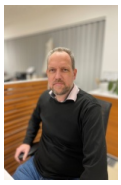

Ihr Ansprechpartner

Herr Uwe Hilgert
E-Mail: Uwe.Hilgert@Autohaus-Hilgert.de
Telefon: 05341 853519

Seat Arona 1.0 TSI DSG Style Navi LED PDC LM

BR02-63908 **Angebotsnr.:**







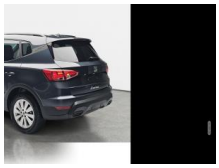

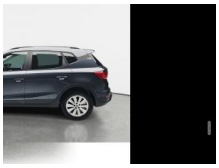

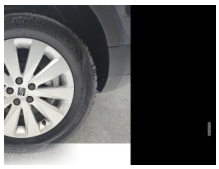







Erstzulassung:	Kilometer:	Farbe:	Leistung:	Kraftstoffart:
01.03.2025	18.965	Grau	85 kW / 116 PS	Benzin

PREIS
19.940 €

FINANZIERUNGSBEISPIEL
Laufzeit: 72 Monate Anzahlung: 30 %
Basis-Finanzierung:* Mtl. Rate:
Zielraten-Finanzierung:** Mtl. Rate: **138 €**

* Basisfinanzierung: Anzahlung: 5.982 Euro, Laufzeit: 72 Monate, Nettodarlehen: 13.958 Euro, Gesamtbetrag: 22.867 Euro, Zinsätze: 6.78% Sollz. (gebunden), 6.99% eff.
** Zielratenfinanzierung: Anzahlung: 5.982 Euro, Laufzeit: 72 Monate, Nettodarlehen: 13.958 Euro, Zielrate: 10.967 Euro, Gesamtbetrag: 23.425 Euro, Zinsätze: 6.78% Sollz. (gebunden), 6.99% eff.,
Achtung! Kredite kosten Geld.
Vermittlung für: Ein Angebot der Openbank Deutschland AG, Santander-Platz 1, 41061 Mönchengladbach.
Repräsentatives Beispiel gem. § 17 Abs. 4 PAngV.

Ausstattung

Weiteres
- Navigationssystem mit Touchscreen Farbbildschirm
- Telefon: Bluetooth-Schnittstelle mit Freisprecheinrichtung integriert
- Telefon: Full Link (MirrorLink
- Apple CarPlay und Android Auto)
- Einparkhilfe hinten
- Innenausstattung: Luftdüsen grau
- Paket: Klima-Komfort - Klimaanlage Climatronic 2-Zonen
- Außenspiegel elektr. verstell-
- heiz- und anklappbar
- lackiert - integrierter Blinker
- Lichtassistent (Coming Home
- Leaving Home)
- Paket: Sicht - Licht- und Regensensor - Innenspiegel mit Abblendautomatik
- Lackierung: Metallic-Lackierung
- Verglasung: Seitenscheiben hinten und Heckscheibe abgedunkelt
- Airbag: Fahrer-/Beifahrerseite - Airbag Beifahrerseite abschaltbar
- Anti-Blockier-System (ABS)
- Antriebsart: Frontantrieb
- Außentemperaturanzeige
- Bordcomputer
- Bremsassistent
- Dachreling schwarz
- Elektron. Stabilitätskontrolle (ESC)
- Fahrassistenz-System: Ablenkungs- und Müdigkeitserkennung
- Fahrassistenz-System: Multikollisionsbremse (Multi Collision Brake)
- Fahrassistenz-System: Spurhalteassistent
- Fahrassistenz-System: Umfeldbeobachtungssystem (Front assist) mit City-Notbremsfunktion
- Fahrassistenz-System: Verkehrszeichenerkennung
- Fensterheber elektrisch
- Geschwindigkeits-Regelanlage (Tempomat) mit Geschwindigkeits-Begrenzeranlage
- Getriebe: 7-Gang - Doppelkupplungsgetriebe DSG
- Isofix-Aufnahmen für Kindersitz
- Kombiinstrument digital (8 Zoll)
- Airbag: Kopf-Airbag-System
- Ladeboden: Laderaumboden variabel und herausnehmbar
- Lenkung: Lenkrad (Leder) mit Multifunktion
- Räder: LM-Felgen mit All-Season Reifen 205/60 R16
- Motor 1.0 Ltr. - 85 kW TSI
- Notrufsystem
- Otto-Partikelfilter (OPF)
- Räder: Reifendruck-Kontrollsystem
- Sitze: Rücksitzbank ungeteilt - Rücksitzlehne geteilt/klappbar
- Schadstoffarm nach Abgasnorm Euro 6e
- LED Scheinwerfer

EGA STÄNDIG ÜBER 15.000 FAHRZEUGE IM BESTAND!

© 2004-2026 Autohaus Hilgert GmbH - Alle Rechte vorbehalten - Preisangaben ohne Gewähr und soweit nicht anders ausgewiesen inklusive MwSt.
Änderungen und Irrtümer vorbehalten