Autohaus Hilgert GmbH
Leibnizstr 14 - 38228 Salzgitter - Tel.: 05341 / 8535 0



Ihr Ansprechpartner

Herr Jörg Fedrich
E-Mail: verkauf@autohaus-hilgert.de
Telefon: 05341 853520

Kia Stonic 1.0 T-GDI 100 VISION SITZH. NAVI

BR02-17455 **Angebotsnr.:**







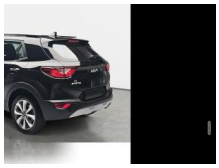

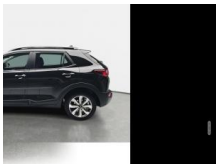

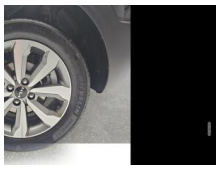



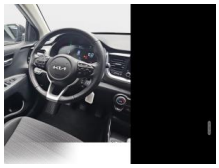



Erstzulassung:	Kilometer:	Farbe:	Leistung:	Kraftstoffart:
01.10.2025	18.510	Schwarz	74 kW / 101 PS	Benzin

PREIS
20.250 €

FINANZIERUNGSBEISPIEL
Laufzeit: 72 Monate — Anzahlung: 30 %
Basis-Finanzierung:* — Mtl. Rate:
Zielraten-Finanzierung:** — Mtl. Rate: **140 €**

* Basisfinanzierung: Anzahlung: 6.075 Euro, Laufzeit: 72 Monate, Nettodarlehen: 14.175 Euro, Gesamtbetrag: 23.222 Euro, Zinsätze: 6.78% Sollz. (gebunden), 6.99% eff.
** Zielratenfinanzierung: Anzahlung: 6.075 Euro, Laufzeit: 72 Monate, Nettodarlehen: 14.175 Euro, Zielrate: 11.138 Euro, Gesamtbetrag: 23.789 Euro, Zinsätze: 6.78% Sollz. (gebunden), 6.99% eff.,
Achtung! Kredite kosten Geld.
Vermittlung für: Ein Angebot der Openbank Deutschland AG, Santander-Platz 1, 41061 Mönchengladbach.
Repräsentatives Beispiel gem. § 17 Abs. 4 PAngV.

Ausstattung

Weiteres
- 7 Jahre Herstellergarantie ab Meldung bei KIA
- EcoDynamics (Start-Stopp-System ? ISG)
- Tagfahrlicht LED
- Sitzheizung vorn
- Ottopartikelfilter (OPF)
- Klimaautomatik
- Fernlichtassistent
- Parksensoren hinten
- Rückfahrkamera
- Geschwindigkeitsregelanlage (Tempomat)
- Geschwindigkeitsbegrenzer
- Spurfolgeassistent (Lane Follow Assit
- LFA)
- Apple Car Play
- Android Auto
- Online-Dienste Kia Connect mit Kia Live (u.a. Verkehrsinformationen in Echtzeit
- Wettervorhersage
- lokale Suche
- Parkmöglichkeiten) sowie Möglichkeit zum Abruf von Fahrzeuginformationen und Steuern von Fahrzeugfunktionen über die Kia Connect App
- Kia Kartennavigation mit 20
- 2 cm (8 Zoll) Bildschirmdiagonale inkl. 2 Over-the-Air-Updates und 7-Jahre-Navigationskarten-Update
- 2 Frontairbags
- 2 Seitenairbags
- 2 Vorhangairbags
- Aktives Bremslicht (Emergency Stop Signal
- ESS)
- Antiblockiersystem (ABS) mit elektronischer Bremskraftverteilung
- Berganfahrhilfe (Hill-Start Assist Control
- HAC)
- Bremsassistent (BAS)
- Gegenlenkunterstützung (VSM)
- Reifendruckkontrollsystem
- aktiver Spurhalteassistent mit korrigierendem Lenkeingriff (Lane Keep Assist
- LKA)
- Frontkollisionswarner (Forward Collision Avoidance Assist
- FCA) mit Bremseingriff und Fußgängererkennung
- Elektr. Stabilitätsprogramm (ESC) mit Traktionskontrolle (TCS)
- bremsbasierter Drehmomentoptimierung (TVBB)
- Bremsstabilisierung im Geradeauslauf (SLS)
- Kurvenbremskontrolle (CBC)
- Intelligenter Geschwindigkeitsassistent (ISLA)
- Schaltpunktanzeige
- Lederlenkrad
- Lederschaltknauf

STÄNDIG ÜBER 15.000 FAHRZEUGE IM BESTAND!

© 2004-2026 Autohaus Hilgert GmbH - Alle Rechte vorbehalten - Preisangaben ohne Gewähr und soweit nicht anders ausgewiesen inklusive MwSt.
Änderungen und Irrtümer vorbehalten