Autohaus Hilgert GmbH
Leibnizstr 14 - 38228 Salzgitter - Tel.: 05341 / 8535 0



Ihr Ansprechpartner

Herr Jörg Fedrich
E-Mail: verkauf@autohaus-hilgert.de
Telefon: 05341 853520

Peugeot 208 Allure SHZ 2xPDC LED CarP DigC PrivG...

AT27-GW-KSL03 **Angebotsnr.:**

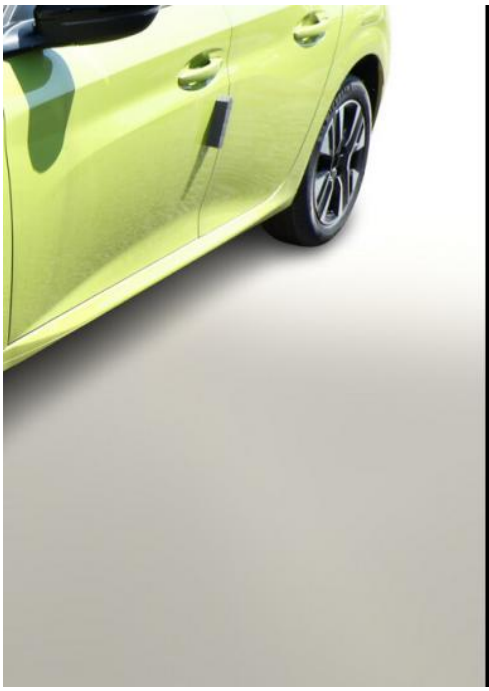

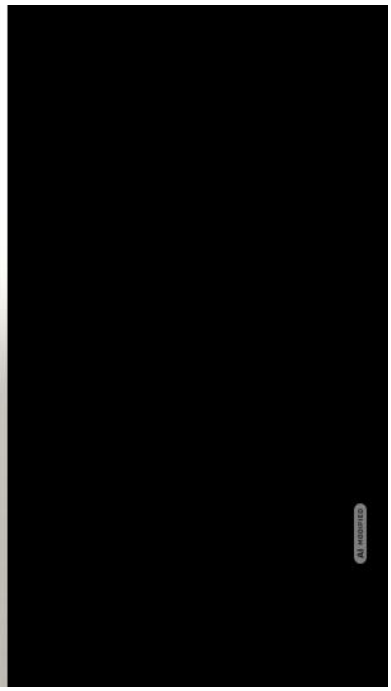



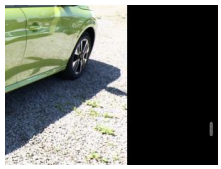

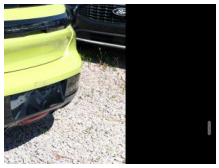





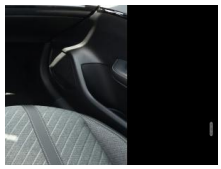



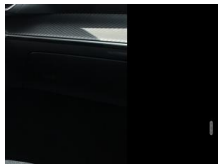

Erstzulassung:	Kilometer:	Farbe:	Leistung:	Kraftstoffart:	Verbr. komb.	CO2-Emission	CO2-Klasse (WLTP)
28.05.2026	10	Gelb	74 kW / 101 PS	Benzin	5,1 l/100km	116 g/km	D

PREIS
19.350 €

FINANZIERUNGSBEISPIEL
Laufzeit: 72 Monate — Anzahlung: 30 %
Basis-Finanzierung:* — Mtl. Rate:
Zielraten-Finanzierung:** — Mtl. Rate: **134 €**

* Basisfinanzierung: Anzahlung: 5.805 Euro, Laufzeit: 72 Monate, Nettodarlehen: 13.545 Euro, Gesamtbetrag: 22.190 Euro, Zinsätze: 6.78% Sollz. (gebunden), 6.99% eff.
** Zielratenfinanzierung: Anzahlung: 5.805 Euro, Laufzeit: 72 Monate, Nettodarlehen: 13.545 Euro, Zielrate: 10.643 Euro, Gesamtbetrag: 22.731 Euro, Zinsätze: 6.78% Sollz. (gebunden), 6.99% eff.,
Achtung! Kredite kosten Geld.
Vermittlung für: Ein Angebot der Openbank Deutschland AG, Santander-Platz 1, 41061 Mönchengladbach.
Repräsentatives Beispiel gem. § 17 Abs. 4 PAngV.

Ausstattung

Weiteres
- Reifen-Reparaturkit
- Audiosystem inkl. 6 Lautsprecher
- Außenspiegel elektr. anklappbar
- Fensterheber elektrisch hinten
- Freisprecheinrichtung Bluetooth
- Innenausstattung: Dekoreinlagen Carbon-Optik
- Innenspiegel mit Abblendautomatik
- Kindersicherung manuell
- Kofferraumbeleuchtung
- Kombiinstrument digital (10")
- Kopf-Airbag-System vorn
- Kopfstützen hinten (3-fach)
- Navigation in Verbindung mit dem Smartphone (über Apple Carplay / Android Auto /...)
- Schalt-/Wählhebelgriff Leder
- Servolenkung elektrisch
- Sommerreifen 195/55 R16
- Sonnenblenden mit Spiegel
- Start-Stopp-Anlage
- USB-Anschluss (Typ C)
- Komfort-Paket (Klimaautomatik / Scheibenwischer mit Regensensor)
- Radioempfang digital (DAB+) (Radioempfang digital)
- Fensterheber elektr. vorn
- rechts mit Impulsgeber (Fensterheber elektrisch vorn rechts)
- Sitzbezug / Polsterung: Stoff/Kunstleder (Innenausstattung: Ziernähte farbig)
- Zentralverriegelung mit Fernbedienung (Fernbedienung für Zentralverriegelung)
- Außenspiegel elektr. verstell- und heizbar
- beide (Außenspiegel elektr. verstell- und heizbar
- links / Außenspiegel elektr. verstell- und heizbar
- rechts)
- Außenspiegel mit Abdeckkappen schwarz
- Elektr. Bremskraftverteilung
- Frontscheibe geräuschdämmend
- Heckscheibe heizbar
- Heckspoiler
- Heckspoiler schwarz glänzend
- Infotainment-System i-Connect
- Innenraumfilter: Staub- und Pollenfilter
- Karosserie: 5-türig
- Kartentasche an Vordersitze
- Mobile Online Dienste Mirror Screen
- Motor 1
- 2 Ltr. - 74 kW 12V Turbo
- Multifunktionsanzeige mit Farbdisplay (DGT10CHD)
- Otto-Partikelfilter (GPF)
- Pyrotechnischer Gurtstraffer
- Sitz vorn links höhenverstellbar
- Steckdose (12V-Anschluß) in Mittelkonsole
- Türgriffe außen Wagenfarbe
- Warnanlage für Sicherheitsgurte

EGA STÄNDIG ÜBER 15.000 FAHRZEUGE IM BESTAND!

© 2004-2026 Autohaus Hilgert GmbH - Alle Rechte vorbehalten - Preisangaben ohne Gewähr und soweit nicht anders ausgewiesen inklusive MwSt.
Änderungen und Irrtümer vorbehalten