Autohaus Hilgert GmbH
Leibnizstr 14 - 38228 Salzgitter - Tel.: 05341 / 8535 0



Ihr Ansprechpartner

Herr Jörg Fedrich
E-Mail: verkauf@autohaus-hilgert.de
Telefon: 05341 853520

Fiat Grande Panda ICON TechP Nav 2xPDC Kam Pixel...

AT27-GW-KJZ587 **Angebotsnr.:**



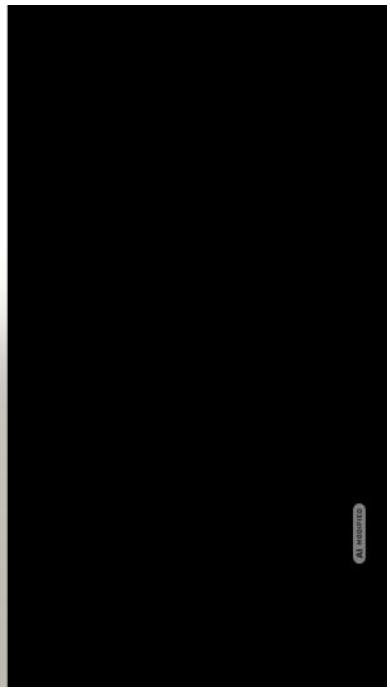



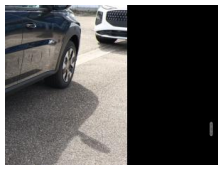







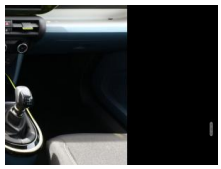





Erstzulassung:	Kilometer:	Farbe:	Leistung:	Kraftstoffart:	Verbr. komb.	CO2-Emission	CO2-Klasse (WLTP)
20.05.2026	10	Schwarz	74 kW / 101 PS	Benzin	5,7 l/100km	129 g/km	D

PREIS
18.530 €

FINANZIERUNGSBEISPIEL

Laufzeit: 72 Monate	Anzahlung: 30 %
Basis-Finanzierung:*	Mtl. Rate:
Zielraten-Finanzierung:**	Mtl. Rate: **128 €**

* Basisfinanzierung: Anzahlung: 5.559 Euro, Laufzeit: 72 Monate, Nettodarlehen: 12.971 Euro, Gesamtbetrag: 21.250 Euro, Zinsätze: 6.78% Sollz. (gebunden), 6.99% eff.
** Zielratenfinanzierung: Anzahlung: 5.559 Euro, Laufzeit: 72 Monate, Nettodarlehen: 12.971 Euro, Zielrate: 10.192 Euro, Gesamtbetrag: 21.768 Euro, Zinsätze: 6.78% Sollz. (gebunden), 6.99% eff.,
Achtung! Kredite kosten Geld.
Vermittlung für: Ein Angebot der Openbank Deutschland AG, Santander-Platz 1, 41061 Mönchengladbach.
Repräsentatives Beispiel gem. § 17 Abs. 4 PAngV.

Ausstattung

Weiteres
- Tech-Paket
- 6 Lautsprecher
- Airbag Fahrer-/Beifahrerseite
- Antiblockiersystem (ABS)
- Einparkhilfe vorn
- Elektronische Stabilitätskontrolle (ESP)
- Fahrassistenz-System: Fernlichtassistent
- Fahrassistenz-System: Notbremsassistent
- Fahrassistenz-System: Verkehrszeichenerkennung
- Freisprecheinrichtung Bluetooth
- Gurtwarnanlage
- Heckscheibe heizbar
- Innenspiegel mit Abblendautomatik
- Intelligenter Geschwindigkeitsassistent (ISA)
- Isofix-Aufnahmen für Kindersitz
- Klimaautomatik
- Kopfairbags vorn und hinten
- Lenkrad mit Multifunktion
- Navigationssystem
- Ottopartikelfilter (OPF)
- Reifendruckkontrollsystem
- Rückfahrkamera
- Rücksitzlehne umklappbar
- Scheibenwischer mit Regensensor
- Seitenairbags vorn
- Servolenkung elektrisch
- Sitz vorn links verstellbar (6-fach)
- Sommerreifen 205/60 R16
- Stahlfelgen 16"
- Start-Stopp-System
- USB-Anschluss (Typ C
- 2-fach) hinten
- Außenspiegel mit Abdeckkappen schwarz
- Geschwindigkeits-Begrenzeranlage
- Heckscheibenwischer
- Heckspoiler
- Infotainment-System: UConnect mit DAB+ Radioempfang (Touchscreen 10
- 25")
- Karosserie: 5-türig
- Kombiinstrument digital (10
- 0 Zoll)
- Kopfstütze hinten mitte
- Kopfstützen vorn
- Lenksäule (Lenkrad) verstellbar (vertikal / axial)
- Motor 1
- 2 Ltr. - 74 kW Turbo
- Radstand Standard
- Sitz vorn links höhenverstellbar
- Sitzbezug / Polsterung: Stoff blau / schwarz
- Türgriffe außen schwarz
- Smartphone kabellose Schnittstelle (Apple CarPlay & Android Auto)
- USB-Anschluss (Typ C
- 2-fach)
- Antriebsart: Frontantrieb
- Getriebe 6-Gang

STÄNDIG ÜBER 15.000 FAHRZEUGE IM BESTAND!

© 2004-2026 Autohaus Hilgert GmbH - Alle Rechte vorbehalten - Preisangaben ohne Gewähr und soweit nicht anders ausgewiesen inklusive MwSt.
Änderungen und Irrtümer vorbehalten