Autohaus Hilgert GmbH
Leibnizstr 14 - 38228 Salzgitter - Tel.: 05341 / 8535 0



Ihr Ansprechpartner

Herr Jörg Fedrich
E-Mail: verkauf@autohaus-hilgert.de
Telefon: 05341 853520

Seat Arona 1.0 TSI DSG Style GRA P-Assist

BR02-63887 **Angebotsnr.:**







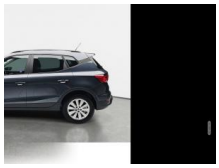

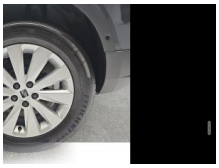



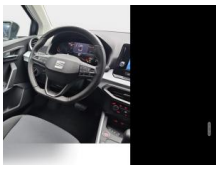



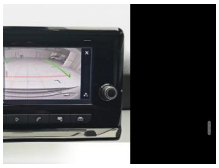

Erstzulassung:	Kilometer:	Farbe:	Leistung:	Kraftstoffart:
01.07.2025	15.030	Grau	85 kW / 116 PS	Benzin

PREIS
20.460 €

FINANZIERUNGSBEISPIEL
Laufzeit: 72 Monate — Anzahlung: 30 %
Basis-Finanzierung:* — Mtl. Rate:
Zielraten-Finanzierung:** — Mtl. Rate: **141 €**

* Basisfinanzierung: Anzahlung: 6.138 Euro, Laufzeit: 72 Monate, Nettodarlehen: 14.322 Euro, Gesamtbetrag: 23.463 Euro, Zinsätze: 6.78% Sollz. (gebunden), 6.99% eff.
** Zielratenfinanzierung: Anzahlung: 6.138 Euro, Laufzeit: 72 Monate, Nettodarlehen: 14.322 Euro, Zielrate: 11.253 Euro, Gesamtbetrag: 24.035 Euro, Zinsätze: 6.78% Sollz. (gebunden), 6.99% eff.,
Achtung! Kredite kosten Geld.
Vermittlung für: Ein Angebot der Openbank Deutschland AG, Santander-Platz 1, 41061 Mönchengladbach.
Repräsentatives Beispiel gem. § 17 Abs. 4 PAngV.

Ausstattung

Weiteres
- Fahrassistenz-System: Parklenkassistent mit Einparkhilfe vorn und hinten inkl. Rückfahrkamera
- Telefon: Full Link (MirrorLink
- Apple CarPlay und Android Auto)
- Außenspiegel elektr. verstell-
- heiz- und anklappbar
- Lichtassistent (Coming Home
- Leaving Home)
- Paket: Licht/Sicht - Regensensor - Innenspiegel mit Abblendautomatik
- Klimaanlage Climatronic 2-Zonen
- Lackierung: Metallic-Lackierung
- Räder: Reserverad als Notrad
- Schließ-/Startsystem Kessy
- Seitenscheiben hinten und Heckscheibe abgedunkelt
- Airbag: Airbag Beifahrerseite abschaltbar
- Airbag: Airbag Fahrer-/Beifahrerseite
- Anti-Blockier-System (ABS)
- Antriebsart: Frontantrieb
- Bordcomputer
- Dachreling
- Einschaltautomatik für Fahrlicht
- Elektron. Stabilitäts-Programm (ESP)
- Fahrassistenz-System: Ablenkungs- und Müdigkeitserkennung
- Fahrassistenz-System: Multikollisionsbremse (Multi Collision Brake)
- Fahrassistenz-System: Spurhalteassistent
- Fahrassistenz-System: Umfeldbeobachtungssystem (Front assist) mit City-Notbremsfunktion
- Fahrassistenz-System: Verkehrszeichenerkennung
- Fensterheber elektrisch
- Gepäckraumabdeckung
- Geschwindigkeits-Regelanlage (Tempomat) mit Begrenzeranlage
- Getriebe: 7-Gang - Doppelkupplungsgetriebe DSG
- Sitze: Isofix-Aufnahmen für Kindersitz
- Kombiinstrument digital (8 Zoll)
- Airbag: Kopf-Airbag-System
- Laderaumboden variabel und herausnehmbar
- Lenkrad (Leder) mit Multifunktion mit Lenksäule (Lenkrad) höhenverstellbar
- LM-Felgen mit Reifen 205/60 R16
- Motor 1
- 0 Ltr. - 85 kW TSI
- Notrufsystem
- Otto-Partikelfilter (OPF)
- Räder: Reifendruck-Kontrollsystem
- Sitze: Rücksitzlehne geteilt/klappbar
- Schadstoffarm nach Abgasnorm Euro 6e
- LED Scheinwerfer
- Audiosystem mit Touchscreen-Farbdisplay
- Audiosystem: USB-Schnittstelle vorn (2-fach
- Typ C)

EGA STÄNDIG ÜBER 15.000 FAHRZEUGE IM BESTAND!

© 2004-2026 Autohaus Hilgert GmbH - Alle Rechte vorbehalten - Preisangaben ohne Gewähr und soweit nicht anders ausgewiesen inklusive MwSt.
Änderungen und Irrtümer vorbehalten