Autohaus Hilgert GmbH
Leibnizstr 14 - 38228 Salzgitter - Tel.: 05341 / 8535 0



Ihr Ansprechpartner

Herr Jörg Fedrich
E-Mail: verkauf@autohaus-hilgert.de
Telefon: 05341 853520

Renault Captur II 1.0 TCe 90 Equilibre Nav ACC K...

AT27-GW-ABO4049 **Angebotsnr.:**

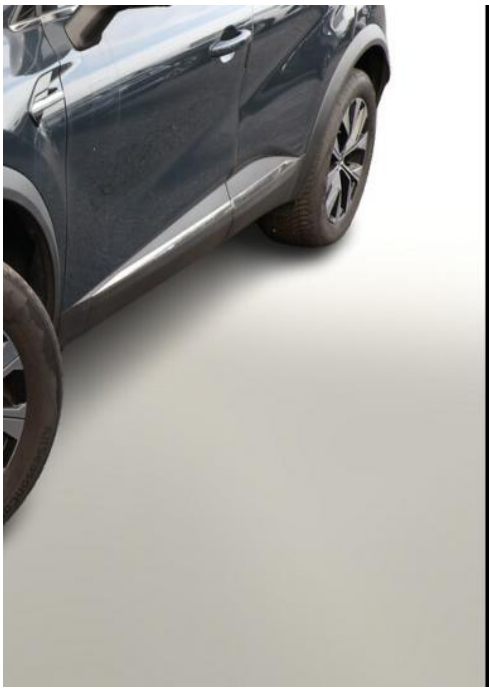

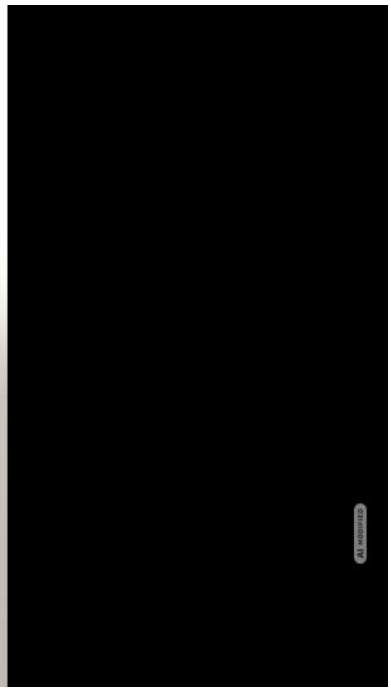

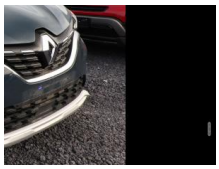

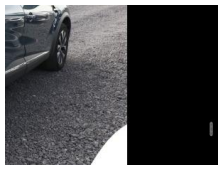









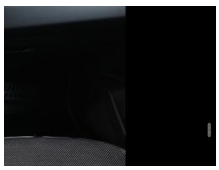

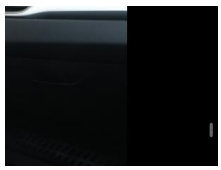

Erstzulassung:	Kilometer:	Farbe:	Leistung:	Kraftstoffart:
13.07.2023	22.000	Blau	67 kW / 91 PS	Benzin

PREIS
16.280 €

FINANZIERUNGSBEISPIEL

Laufzeit: 72 Monate	Anzahlung: 30 %
Basis-Finanzierung:*	Mtl. Rate:
Zielraten-Finanzierung:**	Mtl. Rate: **112 €**

* Basisfinanzierung: Anzahlung: 4.884 Euro, Laufzeit: 72 Monate, Nettodarlehen: 11.396 Euro, Gesamtbetrag: 18.670 Euro, Zinsätze: 6.78% Sollz. (gebunden), 6.99% eff.
** Zielratenfinanzierung: Anzahlung: 4.884 Euro, Laufzeit: 72 Monate, Nettodarlehen: 11.396 Euro, Zielrate: 8.954 Euro, Gesamtbetrag: 19.125 Euro, Zinsätze: 6.78% Sollz. (gebunden), 6.99% eff.,
Achtung! Kredite kosten Geld.
Vermittlung für: Ein Angebot der Openbank Deutschland AG, Santander-Platz 1, 41061 Mönchengladbach.
Repräsentatives Beispiel gem. § 17 Abs. 4 PAngV.

Ausstattung

Weiteres
- Driving Assist-Paket (Adaptive Geschwindigkeitsregelanlage (ACC) / Lenkrad (Leder) / Fahrassistenz-System: Totwinkel-Assistent / Fahrassistenz-System: Querverkehrs-Assistent)
- Easy-Parking-Paket (Kamerasystem Around View 360° / Easy-Park-Assistent / Fahrassistenz-System: Park-Assistent mit 360° Bewegungssensoren)
- Metallic-Lackierung
- Winter-Paket (Lenkrad heizbar / Frontscheibe heizbar)
- Sitzheizung vorn
- Verglasung hinten stark abgedunkelt
- Dach und Außenspiegel in Kontrastfarbe
- Fahrassistenz-System: Notbremsassistent
- Fahrassistenz-System: Verkehrszeichenerkennung mit Geschwindigkeits-Warnanzeige
- Kombiinstrument digital 10"
- LM-Felgen 17 Zoll
- Multimedia-System Easy Link mit Navigationssystem (Touchscreen 9
- 3")
- Reifen 215/60 R17
- Smartphone Schnittstelle
- Tagfahrlicht LED
- Koffer-/Laderaumboden doppelt (Koffer-/Laderaumboden mit Stau-/Ablagefach (herausnehmbar))
- Dachantenne im Haifischflossen-Design
- Dachhimmel Grau
- Geschwindigkeits-Begrenzeranlage
- Gurtstraffer
- Heckscheibe heizbar
- Innenbeleuchtung LED
- Innenspiegel mit Abblendautomatik
- Karosserie: 5-türig
- Kofferraumabdeckung
- Kopfstützen hinten verstellbar
- Lenksäule (Lenkrad) höhenverstellbar
- Motor 1
- 0 Ltr. - 67 kW TCE
- Parkbremse elektrisch
- Radioempfang digital (DAB+)
- Radstand 2639 mm
- Reifen-Reparaturkit
- Schadstoffarm nach Abgasnorm Euro 6d
- Schaltpunktanzeige
- Seitenschutzleisten schwarz mit Chromeinlage
- Sicherheitsgurte vorn höhenverstellbar
- Sitz vorn links höhenverstellbar
- Sitzbezug / Polsterung: Stoff / Leder-Optik
- Trommelbremse hinten
- Türgriffe außen Wagenfarbe
- Unterfahrschutz Chrom
- satiniert
- Unterfahrschutz hinten schwarz
- Warnanlage für Sicherheitsgurte

EGA STÄNDIG ÜBER 15.000 FAHRZEUGE IM BESTAND!

© 2004-2026 Autohaus Hilgert GmbH - Alle Rechte vorbehalten - Preisangaben ohne Gewähr und soweit nicht anders ausgewiesen inklusive MwSt.
Änderungen und Irrtümer vorbehalten