Autohaus Hilgert GmbH
Leibnizstr 14 - 38228 Salzgitter - Tel.: 05341 / 8535 0

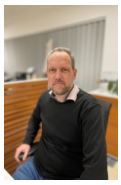

Ihr Ansprechpartner

Herr Uwe Hilgert
E-Mail: Uwe.Hilgert@Autohaus-Hilgert.de
Telefon: 05341 853519

Citroën C3 1.2 Pure Tech 83 FEEL PACK * ECO-LED...

Angebotsnr.: AS19-NT50434





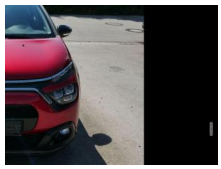

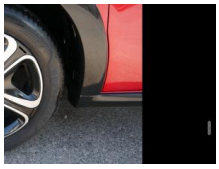







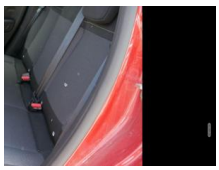



Erstzulassung:	Kilometer:	Farbe:	Leistung:	Kraftstoffart:
31.01.2022	32.000	Rot	61 kW / 83 PS	Benzin

PREIS
12.930 €

FINANZIERUNGSBEISPIEL

Laufzeit: 72 Monate	Anzahlung: 30 %
Basis-Finanzierung:*	Mtl. Rate:
Zielraten-Finanzierung:**	Mtl. Rate: **89 €**

* Basisfinanzierung: Anzahlung: 3.879 Euro, Laufzeit: 72 Monate, Nettodarlehen: 9.051 Euro, Gesamtbetrag: 14.828 Euro, Zinsätze: 6.78% Sollz. (gebunden), 6.99% eff.
** Zielratenfinanzierung: Anzahlung: 3.879 Euro, Laufzeit: 72 Monate, Nettodarlehen: 9.051 Euro, Zielrate: 7.112 Euro, Gesamtbetrag: 15.190 Euro, Zinsätze: 6.78% Sollz. (gebunden), 6.99% eff.,
Achtung! Kredite kosten Geld.
Vermittlung für: Ein Angebot der Openbank Deutschland AG, Santander-Platz 1, 41061 Mönchengladbach.
Repräsentatives Beispiel gem. § 17 Abs. 4 PAngV.

Ausstattung

Weiteres
- Komfort
- Tempomat
- KLIMAAUTOMATIK
- Assistenzsysteme
- Lane Assist (Spurhalteassistent)
- Fernlichtassistent (Light Assist)
- Notbrems-Assistent
- Verkehrszeichenerkennung
- Geschwindigkeitsbegrenzer
- Infotainment
- RADIO Radio
- TOUCHSCREEN
- Radiobedienung am Lenkrad
- MP3-Wiedergabe
- DAB
- USB-Anschluss
- Apple Car Play
- Android Auto
- Freisprecheinrichtung
- Bluetooth
- Sicherheit
- 4x Airbag
- Notrufsystem
- ABS (Antiblockiersystem)
- ESP (Elektronisches Stabilitäts-Programm)
- Stabilitätskontrolle
- el. Wegfahrsperre
- Reifendruckkontrolle
- Innenausstattung
- 5-Sitzer
- Polsterstoff Grau
- Fahrersitz höhenverstellbar
- 5-Kopfstützen
- ISOFIX
- Multifunktionslenkrad
- Lederschalthebel
- Lenksäule höhenverstellbar
- teilbar klappbare Rücksitzbank
- DURCHLADEMÖGLICHKEIT
- Gepäckraumabdeckung
- Aussenausstattung
- 5-trg.
- el. Fensterheber vorne
- el. Außenspiegel beheizbar
- Colorverglasung
- Regensensor
- Licht und Sicht
- LED-SCHEINWERFER (VOLL)
- LED-Tagfahrlicht
- Lichtautomatik
- NEBELSCHEINWERFER
- Technik
- 5-Gang-Schaltgetriebe
- Bordcomputer
- Außentemperaturanzeige
- Servolenkung
- ZV mit Funk-Fernverschließung
- Zentralverriegelung
- Reifen
- Reifen: Reifengröße 205/55R16
- Umwelt

EGA STÄNDIG ÜBER 15.000 FAHRZEUGE IM BESTAND!

© 2004-2026 Autohaus Hilgert GmbH - Alle Rechte vorbehalten - Preisangaben ohne Gewähr und soweit nicht anders ausgewiesen inklusive MwSt.
Änderungen und Irrtümer vorbehalten