Autohaus Hilgert GmbH
Leibnizstr 14 - 38228 Salzgitter - Tel.: 05341 / 8535 0



Ihr Ansprechpartner

**Herr Jörg Fedrich**
E-Mail: verkauf@autohaus-hilgert.de
Telefon: 05341 853520

# Hyundai i20 "Comfort 1.0 T-GDI Automatik / Tempo...

AL31-2622006 **Angebotsnr.:**









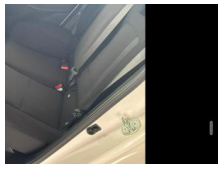

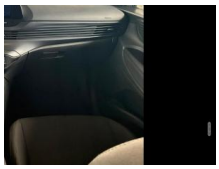



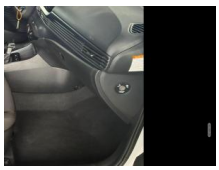



| Erstzulassung: | Kilometer: | Farbe: | Leistung: | Kraftstoffart: |
|---|---|---|---|---|
| 01.05.2025 | 27.347 | Weiß | 74 kW / 101 PS | Benzin |

**PREIS**
**17.830 €**

**FINANZIERUNGSBEISPIEL**

| | |
|---|---|
| Laufzeit: 72 Monate | Anzahlung: 30 % |
| Basis-Finanzierung:* | Mtl. Rate: |
| Zielraten-Finanzierung:** | Mtl. Rate: **123 €** |

* Basisfinanzierung: Anzahlung: 5.349 Euro, Laufzeit: 72 Monate, Nettodarlehen: 12.481 Euro, Gesamtbetrag: 20.447 Euro, Zinsätze: 6.78% Sollz. (gebunden), 6.99% eff.
** Zielratenfinanzierung: Anzahlung: 5.349 Euro, Laufzeit: 72 Monate, Nettodarlehen: 12.481 Euro, Zielrate: 9.807 Euro, Gesamtbetrag: 20.946 Euro, Zinsätze: 6.78% Sollz. (gebunden), 6.99% eff.,
**Achtung!** Kredite kosten Geld.
Vermittlung für: Ein Angebot der Openbank Deutschland AG, Santander-Platz 1, 41061 Mönchengladbach.
Repräsentatives Beispiel gem. § 17 Abs. 4 PAngV.

## Ausstattung

**Weiteres**
- vorderen Stoßstange
- Beifahrertür nachlackiert
- Das Fahrzeug war von leichtem Hagel betroffen. Die Instandsetzung wurde bereits fachgerecht durchgeführt. Eine Wertminderung in Höhe von 350 € netto wurde beim Kaufpreis bereits berücksichtigt.
- HIGHLIGHTS:
- Virtual Cockpit
- Android Auto
- Navigationssystem
- Fernlichtassistent (Light Assist)
- Spurhalteassistent
- Ausweichassistent und Abbiegeassistent
- Geschwindigkeitsregelanlage
- Rückfahrkamera
- Außenspiegel elektrisch anklappbar
- Polsterstoff
- Umfeldbeobachtungssystem (Front Assist)
- LED-Scheinwerfer
- Kurven-/Abbiegelicht
- MULTIMEDIA UND KOMMUNIKATION:
- Bordcomputer
- Radio
- DAB Receiver
- Freisprecheinrichtung
- Bluetooth
- USB Anschluss
- Apple Car Play
- Touchscreen
- Sprachsteuerung

STÄNDIG ÜBER 15.000 FAHRZEUGE IM BESTAND!

© 2004-2026 Autohaus Hilgert GmbH - Alle Rechte vorbehalten - Preisangaben ohne Gewähr und soweit nicht anders ausgewiesen inklusive MwSt.
Änderungen und Irrtümer vorbehalten