Autohaus Hilgert GmbH
Leibnizstr 14 - 38228 Salzgitter - Tel.: 05341 / 8535 0



Ihr Ansprechpartner

Herr Jörg Fedrich
E-Mail: verkauf@autohaus-hilgert.de
Telefon: 05341 853520

Volkswagen Golf 1.0 TSI VIII Life Navi LED Kamer...

BR02-63161 **Angebotsnr.:**







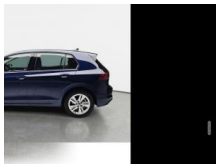







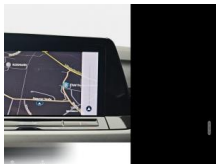



Erstzulassung:	Kilometer:	Farbe:	Leistung:	Kraftstoffart:
01.06.2023	38.080	Blau	81 kW / 110 PS	Benzin

PREIS
17.880 €

FINANZIERUNGSBEISPIEL
Laufzeit: 72 Monate — Anzahlung: 30 %
Basis-Finanzierung:* — Mtl. Rate:
Zielraten-Finanzierung:** — Mtl. Rate: **124 €**

* Basisfinanzierung: Anzahlung: 5.364 Euro, Laufzeit: 72 Monate, Nettodarlehen: 12.516 Euro, Gesamtbetrag: 20.505 Euro, Zinsätze: 6.78% Sollz. (gebunden), 6.99% eff.
** Zielratenfinanzierung: Anzahlung: 5.364 Euro, Laufzeit: 72 Monate, Nettodarlehen: 12.516 Euro, Zielrate: 9.834 Euro, Gesamtbetrag: 21.005 Euro, Zinsätze: 6.78% Sollz. (gebunden), 6.99% eff.,
Achtung! Kredite kosten Geld.
Vermittlung für: Ein Angebot der Openbank Deutschland AG, Santander-Platz 1, 41061 Mönchengladbach.
Repräsentatives Beispiel gem. § 17 Abs. 4 PAngV.

Ausstattung

Weiteres
- Navigationssystem Discover Media Streaming Internet (Touchscreen
- Bluetooth
- USB)
- Fahrassistenz-System: Verkehrszeichenerkennung
- Telefon: App-Connect inkl. App-Connect Wireless (Apple CarPlay
- Android Auto)
- Paket: Licht + Sicht - Licht-/Regensensor - Innenspiegel mit Abblendautomatik
- Fahrassistenz-System: Fernlichtregulierung (Light Assist)
- Außenspiegel elektr. verstell-
- heiz- und anklappbar
- lackiert - integrierter LED-Blinker
- Autom. Distanzregelung (ACC inkl. follow to stop) mit Geschwindigkeitsbegrenzer
- Fahrassistenz-System:
- Lackierung: Metallic-Lackierung
- Räder: Reserverad in Fahrbereifung (Leichtmetall) mit Bordwerkzeug und Wagenheber
- Sicherheitsgurte vorn mit Gurtstraffer und Endbeschlagstraffer
- höhenverstellbar
- Audiosystem: Sprachsteuerungs-System
- Gurte: 3-Punkt-Sicherheitsgurt hinten mitte
- Airbag: Fahrer-/Beifahrerseite
- Beifahrerairbag abschaltbar
- Ambiente-Beleuchtung (10 Farben)
- Anti-Blockier-System (ABS)
- Antriebsart: Frontantrieb
- Ausstattung Life
- Automatische Fahrlichtschaltung (ALS) mit Leaving Home / Coming-Home-Lichtfunktion
- Außenspiegel mit Umfeldleuchte und Projektionsfunktion
- Bremsassistent
- Dachspoiler
- Digital Cockpit (Instrumentenanzeige digital)
- Paket: Parken - Einparkhilfe vorn und hinten - Rückfahrkamera (Rear View)
- Elektron. Stabilitäts-Programm (ESP) mit Bremskraftverstärker elektro-mechanisch
- Fahrassistenz-System: Müdigkeitserkennung
- Fahrassistenz-System: Spurhalteassistent (Lane Assist)
- Fahrassistenz-System: Umfeldbeobachtungssystem (Front assist) mit City-Notbremsfunktion
- Fahrassistenz-System: Fußgängererkennung
- Fensterheber elektrisch vorn und hinten
- Getriebe: 6-Gang
- LED Heckleuchten

EGA STÄNDIG ÜBER 15.000 FAHRZEUGE IM BESTAND!

© 2004-2026 Autohaus Hilgert GmbH - Alle Rechte vorbehalten - Preisangaben ohne Gewähr und soweit nicht anders ausgewiesen inklusive MwSt.
Änderungen und Irrtümer vorbehalten