Autohaus Hilgert GmbH
Leibnizstr 14 - 38228 Salzgitter - Tel.: 05341 / 8535 0



Ihr Ansprechpartner

**Herr Jörg Fedrich**
E-Mail: verkauf@autohaus-hilgert.de
Telefon: 05341 853520

# Opel Corsa GS Kam PDC vo/hi AppC Totw LM16Z 10"-...

AT27-GW-ABF3660 **Angebotsnr.:**



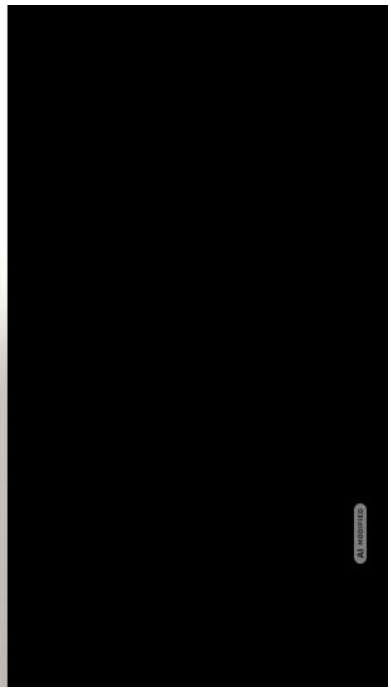

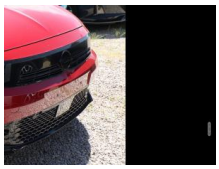

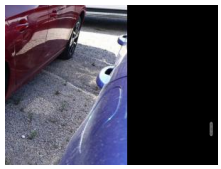

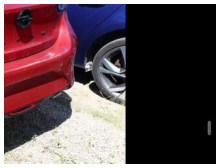

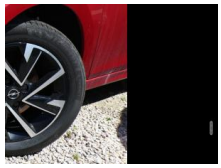

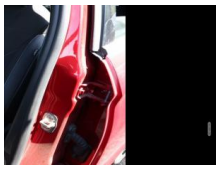



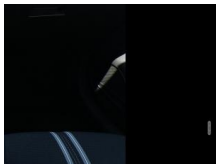

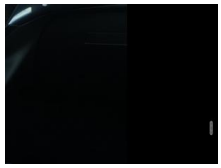

| Erstzulassung: | Kilometer: | Farbe: | Leistung: | Kraftstoffart: | Verbr. komb. | CO2-Emission | CO2-Klasse (WLTP) |
|---|---|---|---|---|---|---|---|
| 29.10.2025 | 10 | Rot | 74 kW / 101 PS | Benzin | 5,3 l/100km | 118 g/km | D |

**PREIS**
**17.770 €**

**FINANZIERUNGSBEISPIEL**
Laufzeit: 72 Monate — Anzahlung: 30 %
Basis-Finanzierung:* — Mtl. Rate:
Zielraten-Finanzierung:** — Mtl. Rate: **123 €**

* Basisfinanzierung: Anzahlung: 5.331 Euro, Laufzeit: 72 Monate, Nettodarlehen: 12.439 Euro, Gesamtbetrag: 20.378 Euro, Zinsätze: 6.78% Sollz. (gebunden), 6.99% eff.
** Zielratenfinanzierung: Anzahlung: 5.331 Euro, Laufzeit: 72 Monate, Nettodarlehen: 12.439 Euro, Zielrate: 9.774 Euro, Gesamtbetrag: 20.875 Euro, Zinsätze: 6.78% Sollz. (gebunden), 6.99% eff.,
**Achtung!** Kredite kosten Geld.
Vermittlung für: Ein Angebot der Openbank Deutschland AG, Santander-Platz 1, 41061 Mönchengladbach.
Repräsentatives Beispiel gem. § 17 Abs. 4 PAngV.

## Ausstattung

**Weiteres**
- Technologie-Paket Park & Go Plus (Rückfahrkamera mit 180° Umgebungsansicht / Außenspiegel elektr. verstell- und heizbar / Außenspiegel elektr. verstell- und heizbar
- elektr. anklappbar / Fahrassistenz-System: Totwinkel-Assistent / Parkpilotsystem hinten / Parkpilotsystem vorn und hinten)
- Bluetooth-Schnittstelle
- Fahrassistenz-System: Autonomer Notbrems-Assistent
- Fahrmodusschalter
- Kombiinstrument digital (7 Zoll)
- LM-Felgen 16 Zoll (Tornado Gloss Black)
- Navigation in Verbindung mit dem Smartphone (über Apple Carplay / Android Auto /...)
- Reifen 195/55 R16
- Sitz vorn links verstellbar (4-fach)
- Sitz vorn rechts verstellbar (6-fach)
- Smartphone Schnittstelle (Apple CarPlay & Android Auto)
- Start-Stop-Anlage
- Tagfahrlicht LED
- USB-Schnittstelle
- Audiosystem Multimedia (DAB-Tuner (Radioempfang digital) / Touchscreen-Farbdisplay (10"))
- Sicht-Paket (Innenspiegel mit Abblendautomatik / Einschaltautomatik für Fahrlicht / Scheibenwischer mit Regensensor)
- Geschwindigkeits-Regelanlage (Tempomat) inkl. Geschwindigkeits-Begrenzeranlage (Geschwindigkeits-Regelanlage (Tempomat))
- Scheinwerfer LED (Blinkleuchten LED in Außenspiegel integriert / Leuchtweitenregelung /
- 6 Lautsprecher
- B-Säulen schwarz Hochglanz (außen)
- Dach Kontrast-Lackierung
- Dachhimmel schwarz
- Karosserie: 5-türig
- Motor 1
- 2 Ltr. - 74 kW
- Otto-Partikelfilter (OPF)
- Reifen-Reparaturkit
- Sitzbezug / Polsterung: Stoff
- Stoßfänger Sport-Design
- Türgriffe außen Wagenfarbe
- Türgriffe innen verchromt
- Warnanlage für Sicherheitsgurt
- Beifahrerseite
- Warnanlage für Sicherheitsgurt
- Fahrerseite
- Warnanlage für Sicherheitsgurte hinten
- Anti-Blockier-System (ABS)
- Elektron. Stabilitäts-Programm Plus (ESP)

EGA STÄNDIG ÜBER 15.000 FAHRZEUGE IM BESTAND!

© 2004-2026 Autohaus Hilgert GmbH - Alle Rechte vorbehalten - Preisangaben ohne Gewähr und soweit nicht anders ausgewiesen inklusive MwSt.
Änderungen und Irrtümer vorbehalten