Autohaus Hilgert GmbH
Leibnizstr 14 - 38228 Salzgitter - Tel.: 05341 / 8535 0



Ihr Ansprechpartner

Herr Jörg Fedrich
E-Mail: verkauf@autohaus-hilgert.de
Telefon: 05341 853520

Seat Arona Style Facelift VollLED 18" VirtC Priv...

AT27-GW-ABO0000 **Angebotsnr.:**



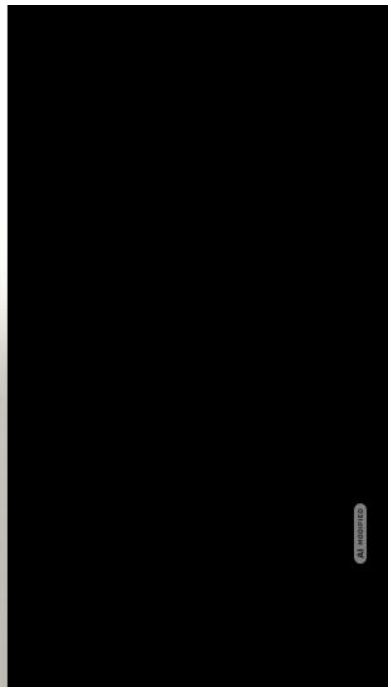

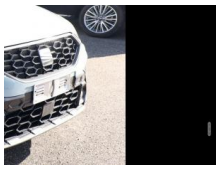

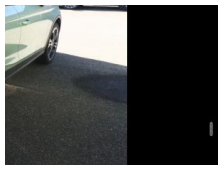





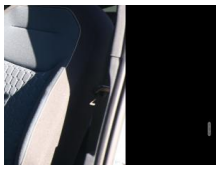





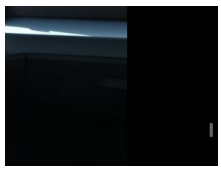

Erstzulassung:	Kilometer:	Farbe:	Leistung:	Kraftstoffart:	Verbr. komb.	CO2-Emission	CO2-Klasse (WLTP)
31.08.2026	10	Grau	70 kW / 95 PS	Benzin	5,4 l/100km	124 g/km	D

PREIS
19.860 €

FINANZIERUNGSBEISPIEL

Laufzeit: 72 Monate	Anzahlung: 30 %
Basis-Finanzierung:*	Mtl. Rate:
Zielraten-Finanzierung:**	Mtl. Rate: **137 €**

* Basisfinanzierung: Anzahlung: 5.958 Euro, Laufzeit: 72 Monate, Nettodarlehen: 13.902 Euro, Gesamtbetrag: 22.775 Euro, Zinsätze: 6.78% Sollz. (gebunden), 6.99% eff.
** Zielratenfinanzierung: Anzahlung: 5.958 Euro, Laufzeit: 72 Monate, Nettodarlehen: 13.902 Euro, Zielrate: 10.923 Euro, Gesamtbetrag: 23.331 Euro, Zinsätze: 6.78% Sollz. (gebunden), 6.99% eff.,
Achtung! Kredite kosten Geld.
Vermittlung für: Ein Angebot der Openbank Deutschland AG, Santander-Platz 1, 41061 Mönchengladbach.
Repräsentatives Beispiel gem. § 17 Abs. 4 PAngV.

Ausstattung

Weiteres
- LM-Felgen 7x18 (Performance 20/1
- grau)
- Kombiinstrument digital (10
- 25 Zoll)
- Seitenscheiben hinten und Heckscheibe abgedunkelt
- Scheinwerfer Voll-LED (Leuchtweitenregelung automatisch / Tagfahrlicht LED (Signature Design))
- App-Connect (Wired & Wireless)
- Außenspiegel in Wagenfarbe
- Außenspiegel links und rechts konvex
- Bordcomputer
- Bremsenergie-Rückgewinnung
- Gepäckraumabdeckung klappbar
- Handbremshebelgriff in Leder
- Heckscheiben-Wisch-Waschanlage
- Heckspoiler
- Innenspiegel abblendbar
- Nebelschlusseleuchte
- Schalthebelknopf in Leder
- Serviceintervall 30.000 km oder 2 Jahre
- Sommerreifen 215/45 R18
- Stoßfänger lackiert
- Motor 1
- 0 Ltr. - 70 kW TSI KAT (DUSB) (Motor 1
- 0 Ltr. - 70 kW TSI)
- 3. Bremsleuchte
- 4 Lautsprecher
- Ablagetasche an Vordersitzlehnen
- Außenspiegel Dachfarbe
- Elektr. Bremskraftverteilung
- Getränkehalter vorn
- Heckscheibenwischer
- Infotainment-System mit 8
- 25" Display
- Innenraumfilter: Pollenfilter
- Karosserie: 5-türig
- Kennzeichenbeleuchtung LED
- Kopfstützen hinten
- Kopfstützen vorn
- Laderaumboden variabel und herausnehmbar
- Lenksäule (Lenkrad) verstellbar
- Leseleuchten vorn
- Otto-Partikelfilter (OPF)
- Radstand Standard
- Sitz vorn links höhenverstellbar
- Sitzbezug / Polsterung: Stoff
- Sonnenblende links mit Spiegel (beleuchtet)
- Sonnenblende rechts mit Spiegel (beleuchtet)
- Warnanlage für Sicherheitsgurt-System
- Bluetooth-Schnittstelle mit Freisprecheinrichtung integriert
- USB-Schnittstelle vorn (2-fach
- Typ C)
- Anti-Blockier-System (ABS)
- Bremsassistent
- Antriebs-Schlupfregelung (ASR)
- Antriebsart: Frontantrieb
- Elektron. Stabilitäts-Programm (ESP)

EGA STÄNDIG ÜBER 15.000 FAHRZEUGE IM BESTAND!

© 2004-2026 Autohaus Hilgert GmbH - Alle Rechte vorbehalten - Preisangaben ohne Gewähr und soweit nicht anders ausgewiesen inklusive MwSt.
Änderungen und Irrtümer vorbehalten