Autohaus Hilgert GmbH
Leibnizstr 14 - 38228 Salzgitter - Tel.: 05341 / 8535 0



Ihr Ansprechpartner

**Herr Jörg Fedrich**
E-Mail: verkauf@autohaus-hilgert.de
Telefon: 05341 853520

# Opel Astra L ST GS *360 SHZ LHZ NAVI PDC LED u.v...

**Angebotsnr.:** AH87-R105878



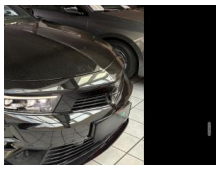









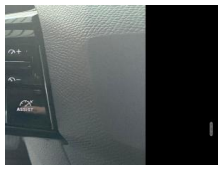



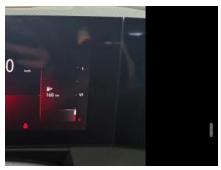

| Erstzulassung: | Kilometer: | Farbe: | Leistung: | Kraftstoffart: |
|---|---|---|---|---|
| 20.10.2024 | 14.710 | Schwarz | 96 kW / 131 PS | Benzin |

**PREIS**
**21.800 €**

**FINANZIERUNGSBEISPIEL**

| | |
|---|---|
| Laufzeit: 72 Monate | Anzahlung: 30 % |
| Basis-Finanzierung:* | Mtl. Rate: |
| Zielraten-Finanzierung:** | Mtl. Rate: **151 €** |

* Basisfinanzierung: Anzahlung: 6.540 Euro, Laufzeit: 72 Monate, Nettodarlehen: 15.260 Euro, Gesamtbetrag: 25.000 Euro, Zinsätze: 6.78% Sollz. (gebunden), 6.99% eff.
** Zielratenfinanzierung: Anzahlung: 6.540 Euro, Laufzeit: 72 Monate, Nettodarlehen: 15.260 Euro, Zielrate: 11.990 Euro, Gesamtbetrag: 25.610 Euro, Zinsätze: 6.78% Sollz. (gebunden), 6.99% eff.,
**Achtung!** Kredite kosten Geld.
Vermittlung für: Ein Angebot der Openbank Deutschland AG, Santander-Platz 1, 41061 Mönchengladbach.
Repräsentatives Beispiel gem. § 17 Abs. 4 PAngV.

## Ausstattung

**Weiteres**

- Airbag Fahrer-/Beifahrerseite
- Akustischer Fußgängerschutz (Außensound) Ambiente-Beleuchtung
- Türverkleidung Anti-Blockier-System (ABS) Bremsassistent Außenspiegel elektr. verstell- und heizbar
- elektr. anklappbar Außenspiegel schwarz lackiert DAB-Tuner (Radioempfang digital) Dach Diamant-Schwarz Dachhimmel schwarz Design-Paket: high gloss Exterieur Dach
- Design-Ausführung (schwarz)
- Kühlergrill
- Opel Vizor
- Rahmen in Hochglanz-Schwarz
- Schriftzug Heckklappe Schwarz
- Hochglanz Elektr. Bremskraftverteilung (EBD) Elektron. Stabilitäts-Programm (ESP) Ergonomiesitz vorn links
- Sitzheizung vorn
- Sitzverstellung vorn rechts (6-fach)
- Sitzverstellung vorn links (8-fach)
- Sitz vorn links mit ausziehbarer Oberschenkelauflage
- Lendenwirbelstütze Sitz vorn links
- elektr. verstellbar
- Lenkrad heizbar Fahrassistenz-System: Berganfahr-Assistent (HSA
- Hill Start Assist) Fahrassistenz-System: Frontkollisionswarnung Fahrassistenz-System: Spurhalteassistent Fensterheber vorn elektr. Feststellbremse elektrisch Getriebe 6-Gang Innenspiegel mit Abblendautomatik Isofix-Aufnahmen für Kindersitz an Rücksitz Kamerasystem 360° Parkpilotsystem vorn und hinten Karosserie: 5-türig Klimaautomatik 2-Zonen Kopf-Airbag-System Kopfstützen hinten (3-fach) Lenkrad (Leder) Leuchtweitenregelung automatisch
- 5x17 (5-Speichen
- Bicolor
- schwarz) Mittelarmlehne hinten
- Mittelarmlehne vorn mit Ablagefach Motor 1
- 2 Ltr. - 96 kW (130 PS) Nebelscheinwerfer LED Otto-Partikelfilter (OPF) Reifen-Reparaturkit Reifendruck-Kontrollsystem Rücksitzlehne geteilt (40:20:40) Schadstoffarm nach Abgasnorm Euro 6e Schließ-/Startsystem Keyless Open Keyless Start Seitenairbag vorn Smartphone Schnittstelle (Apple CarPlay & Android Auto) Sonnenblenden mit Spiegel (beleuchtet) Start/Stop-Anlage Steckdose (12V-Anschluß) in Mittelkonsole Tagfahrlicht LED Wärmeschutzverglasung hinten abgedunkelt (SolarProtect)

STÄNDIG ÜBER 15.000 FAHRZEUGE IM BESTAND!

© 2004-2026 Autohaus Hilgert GmbH - Alle Rechte vorbehalten - Preisangaben ohne Gewähr und soweit nicht anders ausgewiesen inklusive MwSt.
Änderungen und Irrtümer vorbehalten